



HANA

たんぼぼの家アートセンター HANA

Goods Catalog

— グッズカタログ —



たんぽぽの家 アートセンター HANA

すべての人がアートを通じて自由に自分を表現したり、互いの感性を交感することができるコミュニティ・アートセンターです。障害のある人たちが個性をいかしながらビジュアルアーツやパフォーマンスアーツに取り組むスタジオ、今を生きる人たちの表現を紹介するギャラリー、コミュニケーションの可能性について探求するインフォメーションセンターやミーティングルームがあります。



写真：衣笠名津美

社会福祉法人わたぼうしの会たんぽぽの家アートセンター HANA
(生活介護事業：30名 / 就労継続支援 B 型：10名)

所在地：〒630-8044 奈良市六条西3-25-4
営業日：火曜日～土曜日 10:00～17:00

Studio

スタジオ

絵画、立体造形、テキスタイル、陶芸など多彩な作品や体験を生み出すスタジオを展開。



アトリエ



テキスタイル



陶芸

Performance

パフォーマンス

ダンス、語り、演劇といった身体表現を行うプログラムもあります。



ダンス - 身体表現



語り



演劇

Community College

コミュニティ・カレッジ

地域の人とともに、障害のある人たちの学びの機会を作っています。



ネイルプログラム



好きなものくらぶ



アレンジフラワー

Gallery

ギャラリー

国内外で活動するアーティストを障害のあるなしに関わらず紹介するギャラリー。



たんぼの家の所属作家や他の団体で活動する作家の作品を展示



現代アートの作家の展覧会も開催
※写真：寺岡波瑠個展 - 不可思議な地平線 -

Cafe

カフェ

地域の人でも利用できるカフェ。アートセンターにある HANA カフェと HANA から歩いてすぐの福祉ホーム「有縁のすみか」に併設している六条山カフェがあります。六条山カフェでは貸し館、展覧会なども実施しています。



▲ HANA カフェ



六条山カフェ ▶

HANA ショップ

○営業時間 11:00～17:00 ○定休日 日・月・祝日

アートセンター HANA 1F のショップスペースでは、常時グッズの展示販売を行っております。



HANA ショップでは、日々生まれるたくさんのグッズを、季節やイベントに合わせて販売しています。HANA グッズだけでなく、時に日本全国の福祉施設から障害のある人が携わった商品やお菓子を仕入れて販売しています。



▶ 他施設から仕入れた商品も販売

商品の企画展も開催しています。

● 手織展



毎年秋に、ならまちにある奈良町物語館で展示販売をしています。手織り部屋で生まれた商品を中心に、たくさんの方に HANA 製品をお楽しみいただいています。

● Tシャツ展



毎年夏に、新作 Tシャツやグッズを制作し、「Tシャツコレクション」と題した展示販売を行っています。(別ページ参照)

商品製造

商品の袋詰め、パッケージのシール貼り、箱詰めなどの商品の製造はメンバーが行なっています。商品製造を担当しているのはショップのプログラムメンバー。HANA のグッズがどのように作られているのか、ショッププログラムのとある1日をご紹介します。



この日は HANASAKU クッキーという商品のパッケージ作業をしていました。



別注したクッキーの数が頼んだ数とあっているか検品します。



表にパッケージシールを貼っていきます。曲がらないように丁寧に！



バーコードのシール貼り中！それぞれのメンバーが得意なことを活かして作業をしています。



クッキーにつける商品説明タグ作りです。穴をあけクッキーに取り付けます。



がんばカンパニー（滋賀）のがんばクッキー。素材にこだわったやさしい味のクッキーはさくさくした食感で、種類も豊富です。HANA オリジナルパッケージで hansasaku クッキーとして販売しています。

hansasaku クッキー

¥259 (税込) 本体 ¥240

- 原材料 / 小麦粉・卵・バター含む
- 内容量 / 50g

ショップメンバーに仕事の意気込みをききました。

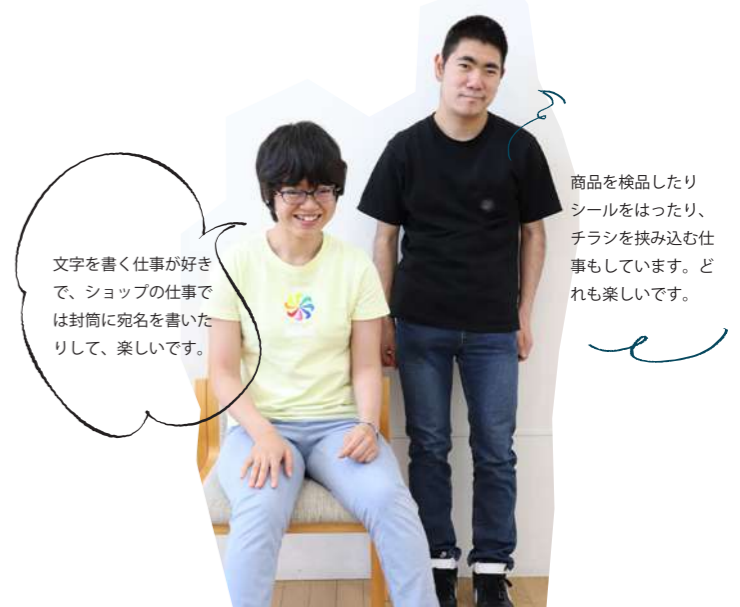

文字を書く仕事が好きで、ショップの仕事では封筒に宛名を書いたりして、楽しいです。

商品を検品したりシールをはったり、チラシを積み込む仕事もしています。どれも楽しいです。

GOODS グッズ

特集① MASASHI YAMANO

山野将志

山野将志は、動植物や世界の風景、文化遺産などをダイナミックに描く、たんぼぼの家を代表する作家の一人です。数多くある作品は、どれも山野だけが生み出せる唯一無二の色彩で描かれています。日本全国、海外での展覧のほか、街中や文化施設をいどころパブリックアートを制作した経験も。こちらでは、山野の作品の魅力を活かしたアートグッズをご紹介します。奈良ゆかりの柄も多くあり、お土産にもぴったりの商品です。



山野将志画集

¥1,857 (税込) 本体 ¥1,719

- 素材 / 紙
- サイズ / 縦 20cm × 横 35cm 全 18 ページ

山野将志の代表作品が詰まった画集。掲載作品は全 41 種類。絵画以外にも陶芸作品など山野のこれまでの体験と道のりが詰まった一冊となっています。



ポストカード

¥165 (税込) 本体 ¥150

- 素材 / 紙
- サイズ / 10cm × 14.8cm

左から「大乗院庭園の絵」「アシュラーの絵」「しかうきみどうの絵」「庚申堂の絵」「庚申さん」「さる沢池の岩のトリ」他



てぬぐい「ならまち」

¥1,100 (税込) 本体 ¥1,000

- 素材 / コットン 100% (柄: プリント)
- サイズ / 90cm × 36cm

トートバック「マンション」

¥1,100 (税込) 本体 ¥1,000

- 素材 / コットン 100%
- サイズ / 縦 39cm × 横 33cm
- カラー / 生地: ネイビー / ホワイト・イエローグリーン



メモ帳「ならまち」

¥297 (税込) 本体 ¥270

- 素材 / 紙
- サイズ / 10cm × 10cm 80 枚

キラキラ缶バッチ 3種

「ジャッカル」「集中豪雨」「まあいいサボテン」



¥495 (税込) 本体 ¥450

- 素材紙・フィルム・スチール
- サイズ / 直径 5.5cm

大き目サイズの缶バッチ。力強い線がキラキラ素材でさらにカッコよく際立っています。

缶バッチ 各種

¥275 (税込) 本体 ¥250

- 素材紙・フィルム・スチール
- サイズ / 直径 3.7cm



イスラムの仏像やきれいな花など、山野が旅先や日々出会った魅力的なものが柄になっています。ファンポイントや記念品にぜひ。

缶マグネットセット 2種

(セット A / セット B)

¥473 (税込) 本体 ¥430

- 素材紙・フィルム・スチール・磁石
- サイズ / 直径 3.7cm



「ならまち」シリーズの缶マグネットセット。こまいぬ、鹿、阿修羅像など奈良ゆかりの柄となっています。奈良土産にも最適です。

特集② MAYUMI NAKAMURA

中村真由美

中村真由美は、動物や人物をイラスト・張り子・ペン画・油彩など、さまざまな形で表現するアーティストです。イラストや張り子(名称:ハリポテ)は一貫したかわいらしいビジュアルで、グッズはもちろん、お買い物紙袋の柄としても大人気です。それに対して、写真を見ながら描く絵画は、リアルで背景までとても繊細に描き出されています。ここでは、その両方を楽しめるたくさんのグッズをご紹介します。



ANIMAL MESSAGE CARD 全5種

「ひよこ」「かえる」「ライオン」「ひつじ」「うさぎ」

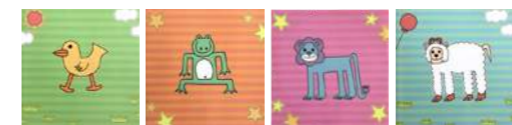

¥385 (税込) 本体 ¥350

- 素材 / 紙
- サイズ / 12.5cm × 12.5cm 正方形 (カード見開き 縦 12.5cm × 横 25cm)

動物イラストシリーズのかわいいメッセージカード。開くと中にも一匹。お祝いメッセージや贈り物に添えて、喜ばれること間違いなしです。

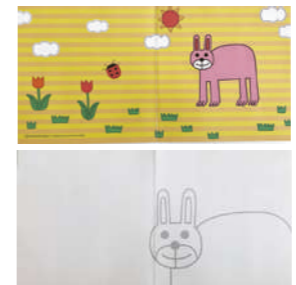

てがきメッセージカード

¥220 (税込) 本体 ¥200

- 素材 / 紙
- サイズ / カード: 縦 5.5cm × 横 9cm 封筒: 縦 6.5cm × 横 10cm

手書きのてづくり感がとてもかわいいメッセージカード。付いているイラストは、中村本人が切り抜いたものです。色鉛筆で添えられたメッセージも何種類かあるので、贈る相手にぴったりの一枚を探してみてください。



チクルマクル chikurumakuru クリアケース 全3種

「クイクイ(しか)」「茶々(いぬ)」「ゴロちゃん(ねこ)」

¥495 (税込) 本体 ¥450

- 素材 / ポリプロピレン
- サイズ / 縦 17.5cm × 横 24.5cm

A4 クリアファイル

「オオアクリクイ」「水牛」

¥297 (税込) 本体 ¥270

- 素材 / ポリプロピレン
- サイズ / A4 (22cm × 31cm)

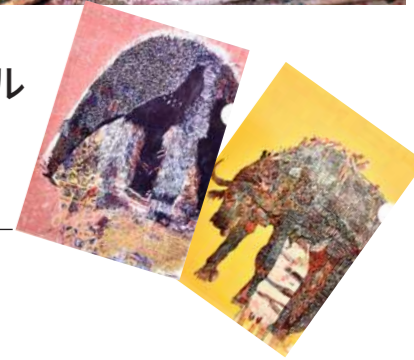

ハリポテ 各種

¥1,300 ~ 42,000 (税込)

- 素材 / 新聞紙、和紙、アクリル



中村がつくる張り子、通称「ハリポテ」。一点一点すべて手作りの動物たちは、もちろん体格も表情もいろいろ。なんと動物は全30種類以上で、サイズも手乗りサイズの小さなハムスターから、両手でしか抱えられない特大のソウヤくじらまであります。並んでいるのを見るだけでワクワクする作品です。



チクルマクル chikurumakuru 食器シリーズ

¥880 円 ~ (税込)

動物イラストシリーズの食器。カップ、茶碗、ボウルなど全6種類。日々の暮らしの中に中村真由美のかわいい生き物たちを迎え入れ、癒しのひとときをすごしませんか?

アートグッズ

やわらかでやさしい 前田考美の線

前田レターセット

¥440 (税込) 本体 ¥400

- セット内容 / 便箋9枚、封筒3枚、シール3枚
- 素材 / 紙
- サイズ / 便箋・14.8×21.0cm 封筒・16.2×11.4cm シール直径 2cm



前田メッセージカード

¥330 (税込) 本体 ¥300

- セット内容 / A5 メッセージカード1枚、封筒1枚
- 素材 / 紙 封筒：トレーシングペーパー
- サイズ / カード：21×14.8cm (A5 二つ折り) 封筒：11.4×16.2cm (洋2カマス封筒)

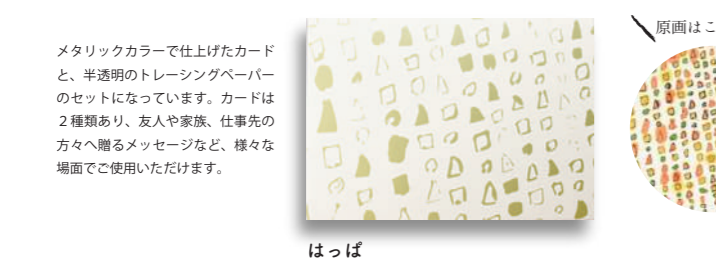

こちらでは、アートセンター HANA に所属する作家の作品を、日常使いしやすいクリアファイルやポストカードなどの文房具、カバンや手ぬぐいなどの布製品などにデザインした、アートグッズをご紹介します。



前田レターセット3種セット

¥660 (税込) 本体 ¥600

- セット内容 / 便箋15枚(各5枚)、封筒5枚(金2枚、パールホワイト3枚)、シール(金2枚、銀3枚)
- 素材 / 紙
- サイズ / 便箋・14.8×21.0cm 封筒・16.2×11.4cm シール直径 2cm



New! 青木優レターセット

2種類の便箋が入っています!

ブドウ/レモン ¥440 (税込) 本体 ¥400

- セット内容 / 便箋10枚(5枚×2種類)、封筒3枚
- 素材 / 紙
- サイズ / 便箋・14.8×21.0cm 封筒・16.2×11.4cm

たんぼぼの家のアーティスト、青木優が描いた原画を元にレターセットができました。植物や果物、野菜をテーマに描かれ、ポップな色味がおしゃれです。

全種類が入ったセット
全4種セット
¥660 (税込) 本体 ¥600

- セット内容 / 便箋16枚(4枚×4種類)、封筒5枚
- 素材 / 紙
- サイズ / 便箋・14.8×21.0cm 封筒・16.2×11.4cm

New!

平井和樹メッセージカード

¥330 (税込) 本体 ¥300 <A5 便箋付き>

- セット内容 / メッセージカード1枚、封筒1枚、便箋1枚
- 素材 / 紙 封筒：トレーシングペーパー
- サイズ / カード：9×9.5cm 便箋：A5 封筒：11.4×16.2cm (洋2カマス封筒)



ポストカード

¥110 (税込) 本体 ¥100 ~ ¥165 (税込) 本体 ¥150

- 素材 / 紙
- サイズ / 10cm×14.8cm

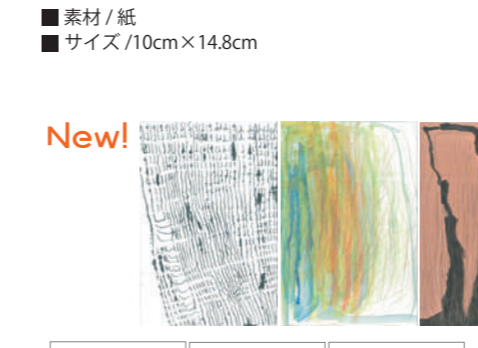

New! 澤井玲衣子

実物や写真をみながら、静かにゆっくり筆を走らせる澤井。その繊細な線は、物静かな本人の出で立ちそのものです。



木村昭江

独特の雰囲気と、ビビットできれいな色使いが特徴の木村の作品。少し奇妙ないきものたちの表情にも注目です。



十亀史子

細かな模様や明暗なども丁寧にうつつし十亀。きらびやかな装飾をまとったような光り輝く動物たちのいきいきとした姿を感じられる商品です。

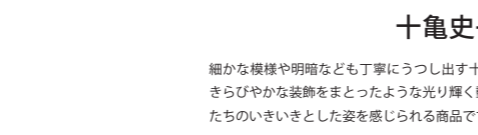

メモ帳 ¥297 (税込) 本体 ¥270

- 素材 / 紙
- サイズ / 10cm×10cm 80枚・正方形

使いやすいシンプルなメモブロック。山野将志の「ならまち」、武田佳子の「のらねこ」の2種展開。森にいる鹿たちが青一色でシンプルにデザインされた「ならまち」と、武田が和紙に墨で力強く描いた個性豊かな猫たちをデザインした「のらねこ」。ちょっとしたメモ書きやお仕事での一筆にご使用ください。

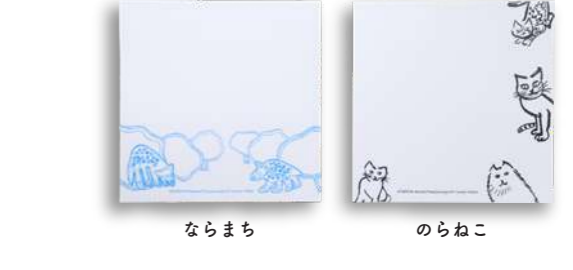

山野将志

奈良の風景シリーズと、物画・植物シリーズの全10種類。描かれた年代で、画材や線のタッチがぜんぜんちがうのも、面白いポイントです。

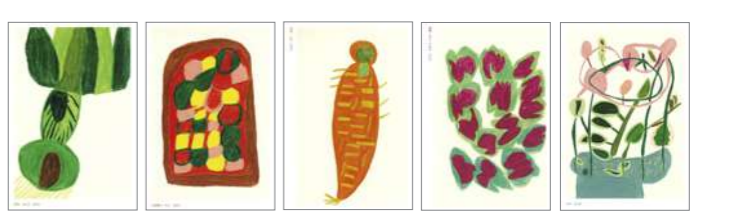

西ノ園有紀

大好きな植物や食べ物、いきいきととても丁寧に描き出す西ノ園。日々の暮らしでも、植物や食をとても大切にしています。



山村晃弘

色鉛筆や絵の具で、宇宙のような不思議な世界をカラフルに描く山村。きれいに整列していたり、密集していたり、分散していたり、その配列もとても魅力的です。

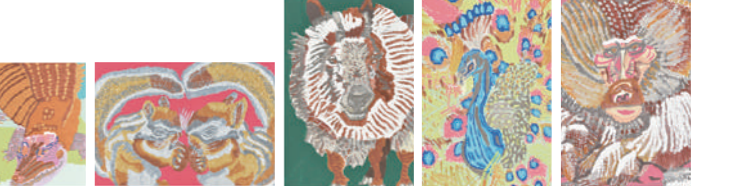

武田佳子

人物や生き物を大きな和紙に、力強く描く武田の作品。着物の女性など、その作風から日本らしさも感じられる商品です。

New!

ふせん

中村 ¥330 (税込) 本体 ¥300

- 素材 / 紙
- サイズ / 高さ 7.5cm × 幅 7cm

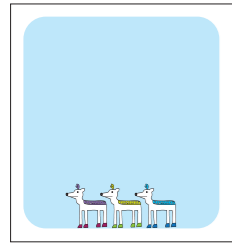

中村真由美の鹿のイラストと山村晃弘が描くカラフルな鉛筆が、かわいいふせんになりました。日常使いができ、ちょっとしたメモでも気分が上がります。



山村 ¥297 (税込) 本体 ¥270

- 素材 / 紙
- サイズ / 高さ 5cm × 幅 7.5cm

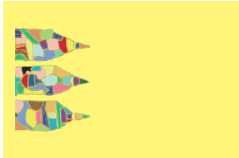

ぼち袋

¥110 (税込) 本体 ¥100/3枚セット ¥330(本体: ¥300)

- 素材 / 紙
- サイズ / 高さ 10cm × 幅 6.5cm

いろんな作家が描いたイラストをプリントしたポチ袋です。切って貼り、ポチ袋を完成させる作業もメンバーが行っています。描いた人や画材によって、その雰囲気もさまざま。お正月のポチ袋としてはもちろん、ささやかなお返しなど、小さな封筒としてもご利用いただけます。



凧 おむすび 落花生 だるま ドット 花



アシュラーの絵 旧大乗院庭園 マンション



夫婦岩二見浦

山野将志

「大乗院庭園の絵」と「アシュラーの絵」は、奈良県ならではの風景の商品となっています。

New!

澤井玲衣子

すいれんと池 ピアノ〜夜のパーティーにて〜

ピアノが大好きな澤井玲衣子が描く、音楽シリーズの作品と、水彩とコンテパステルで描かれた柔らかな雰囲気の商品をクリアファイルにしました。



いのちの木 虹色のカーテン

小松和子

絵に対する強い想いを筆先のせ、描かれた作品です。微妙な色彩にとことんこだわり描かれています。



オオアライクイ 水牛

中村真由美

ボールペンで精密に描かれた、力強い動物たち。よく目を凝らすと、背景にもとても細かい柄が。デスク周りがあるだけでインパクト溢れることまちがいないです。



クイクイ (しか) 茶々 (いぬ)

chikurumakuru クリアケース

¥495(税込) 本体 ¥450

- 素材 / ポリプロピレン
- サイズ / 17.5cm × 24.5cm

中村真由美のついつい名前を呼びたくなる chikurumakuru 動物シリーズの、便利なクリアケース。上がチャックになっており、通帳やパスポート、切手入れなどにぴったりです。

今日も気球船「FLOWER STATION」はわいわいにぎやか。ちょっと不思議なクルーたちがあなたを幸せにするハッピーサブリエをお届けします。

携帯クリーナーのストラップ

フラワーステーション

Flower Station

¥660 (税込) 本体 ¥600

- 素材 / ポリエステル・綿
- サイズ / 約 6cm (種類によって異なります)

それぞれのキャラクターには木村が考えた特徴があります。それぞれのクルーたちの名前、出身地、職業、効用を紹介します。あなたにぴったりのクルーを見つけてください!



つばきひめ
愛知県出身
喫茶店のママ
楽しい気分にしてくれます。

つとむ
千葉県出身
画家
集中力を高めます。

サラ
インド出身
カリスマシェフ
料理の腕前がアップします。

さつき
福岡県出身
エステシャン
美肌にしてくれます。



すいせん
長野県出身
薬剤師
気分を落ち着かせてくれます。

アサコ
大阪府出身
医者
しゃべりが達者になれます。

ふじこ
静岡県出身
登山家
高山病に効きます。足腰が強くなります。

ゆり
神奈川県出身
薬剤師
おなかの調子を良くしてくれます。

カエデ
岩手県出身
看護師長
仕切り上手になれます。



裏面

平井和樹アクリルキーホルダー

¥770 (税込) 本体 ¥700

- 素材 / 透明アクリル、ナスカン
- サイズ / 本体 7cm、キーホルダー部分 5cm

大好きなキャラクター同士を合体させたり、ユニークなイラストを描く平井和樹。数ある作品の中からダジャレ数字シリーズの3種類がアクリルキーホルダーとなって登場。透明のアクリル板が透けてかわいいキーホルダーです。



トートバッグ

ちょっとしたお出かけ、
お買い物を楽しくおしゃれに！

ちょっとしたお出かけ、お買い物を楽しくおしゃれに！山野将志と澤井玲衣子の、2人の作家による2柄全4種のトートバッグです。A4クリアファイルも入る便利なサイズで、手提げ紐が長く肩にかけやすいタイプと、マチがあってたくさん入るタイプの2種類。みなさんはどちらがお好みですか？

「マンション」

¥1,100 (税込) 本体 ¥1,000

- 素材 / コットン 100%
- サイズ / 39cm × 33cm
- カラー / 生地：ネイビー / プリント：イエロー・グリーン・ホワイト

原画はこちら /



オーストラリアの街中を描いた作品「マンション」のトートバッグ。カラフルな原画とは一転、単色の線画でシックに仕上げました。肩紐も長めで使いやすいバッグです。

ホワイト

「piano note」

¥1,100 (税込) 本体 ¥1,000

- 素材 / コットン 100%
- サイズ / 37cm × 36cm (マチあり)
- カラー / 生地：ブラック / プリント：ラメブラック・シルバー

ピアノが大好きな澤井玲衣子が譜面に並ぶ音符をみて描いた作品「piano note」。墨で描かれた原画の雰囲気を生かしたまま、ラメ素材でデザインしました。マチ付きのバッグです。

原画はこちら /

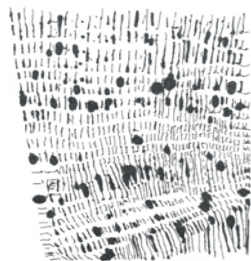

ラメブラック

手ぬぐい

ぬぐったり、つつんだり、かざったり。

¥1,100 (税込) 本体 ¥1,000

- 素材 / コットン 100% (柄：プリント)
- サイズ / 90cm × 36cm

6人の作家によるカラフルなプリントでぬぐい。音楽にちなんだもの、しゃれの聞いたクッスと笑えるもの、不思議な生き物たちなどなど…。見ているだけで楽しく、使い勝手のいい手ぬぐいは日常使いにはもちろん、飾りや贈り物にもぴったりです。

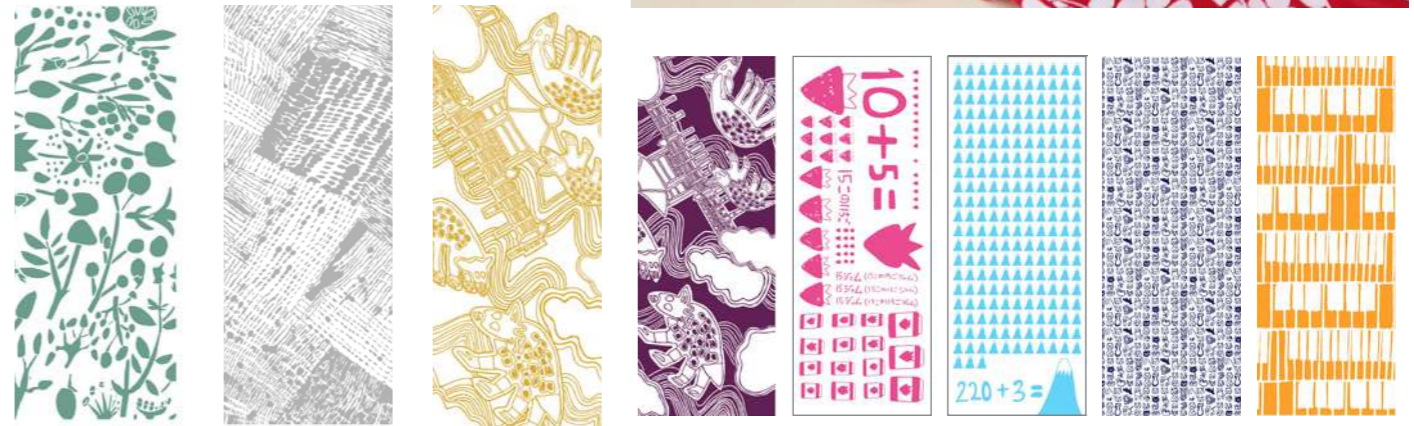

New!

青木優
「アオブドウ」

澤井玲衣子
「piano note」(グレー)

山野将志
「ならまち」(マスタード)

山野将志
「ならまち」(紫)

平井和樹
「15 (いちご)」

平井和樹
「223 (富士山)」

武田佳子
「のらねこ大集合」

荒井陸
「ピアノとピアノ」

ATSUKO TAKEDA'S

のらねこシリーズ



ねこが大好きな武田佳子のグッズ。張り子でつくった、ねこ型のブローチとバレッタです。厚紙で土台を作り、新聞紙と和紙を重ねて色を付け、その上から作家のイラストをゴム印に彫った「のらねこの顔スタンプ」で表情を作っています。一つひとつ手作業でつくられた、一点物の製品です。
※手づくり製品のため、柄・生地・サイズが一点ごとに異なります。



制作風景 (左：武田 / 右：サポートスタッフ)

のらねこのブローチ

¥1,265 (税込) 本体 ¥1,150

- 素材 / ボール紙、新聞紙、和紙、インク、水のり、金属金具
- サイズ / 縦 5cm × 横 7cm × 厚み 1.5cm



一つ一つに名前が！

裏面

のらねこバレッタ

¥1,540 (税込) 本体 ¥1,400

- 素材 / ボール紙、新聞紙、和紙、インク、水のり、金属金具、糸 (バレッタのみ)
- サイズ / 縦 7cm × 横 8.5cm × 厚み 1.5cm



裏面

のらねこすず

¥990 (税込) 本体 ¥900

- 素材 / ボール紙、新聞紙、和紙、インク、水のり
- サイズ / 直径約 5cm



シルバー

テキスタイル



手織り部屋では、たくさんのメンバーが織機を使っています。織機は身体状況に合わせてカスタマイズされた個人専用のもの。多くの糸の中から好きなものを選び、こだわりの作品が生まれています。ショールの他、織り布を使ったアクセサリ、刺繍糸を使用した T シャツや小物雑貨などのグッズ制作も行っています。



テキスタイルの代表作家

Sachiko Fukuoka

福岡 左知子

「元気かあ？」といろんな人に声をかけては周りの人を笑顔にする福岡左知子は、数十年にわたり、織りに向き合ってきました。福岡にしか生み出せないカラフルでモコモコな織りの作品「maimoo. (ミアムウ)」は、大切な人の名前にちなんで名付けられました。その独自の手法で織り上げられた織りたちは、柔らかな温かみのある雰囲気をもたせ、見た人を和ませる不思議な魅力を発しています。

※maimoo. (ミアムウ) …福岡が織りの総称。オリジナルの造語。



Ayuko Ishihara

石原 亜夕子

四季折々の風景や、その時の心情をとても細やかに美しく紡ぐ、石原亜夕子の織り作品。石原もまた、数十年この手織り部屋で作品をつくり続けている作家です。その繊細な織り布は、大切な日に身につける洋服や髪留めとしても、かたちになっています。いつも織りを手に取り身につけてくれる人のことを思いながら丁寧に織りすすめています。



ショール

¥3300 ~ ¥16,500 (税込)

- 素材 / 綿、天然繊維、化学繊維 など
- サイズ / ショールによって異なります。詳しくはお問合せください。

ショールにはそれぞれテーマがあり、それに合わせた素材と色の糸選びから織りは始まります。きめ細やかなもの、やさしく肌触りを意識したものなど、こだわりを持って制作をしています。



手織りをつかった、キュートな動物たちと一緒にいかがですか？

おしゃれバード

¥715 (税込) 本体 ¥650

- 素材 / 綿・ボタン・フェルト
- サイズ / 約 10cm × 10cm

おしゃれなこたりのチャーム。織布はもちろん、裏布も一点ずつ異なるため2つの表情をお楽しみいただけます。バックや鍵に付けたりにおすすめです。



すべて手作り一点ものの動物たちは、かたち、目の色、足の色もいろいろ。ぜひ、日々の暮らしを癒して彩る、お気に入りの一匹をみつけてください。

Happy おでかけバード

¥803 (税込) 本体 ¥730

- 素材 / 綿・ボタン・フェルト
- サイズ / 約 10cm × 10cm

かわいい帽子をかぶった、よそゆきスタイルのことりチャーム。帽子の飾りも一つひとつ違って、パーティー帽子のようにも見えます。



織りのブローチ

小さな織りをワンポイントに

¥550 (税込) 本体 ¥500

- 素材 / 綿・ボタン・フェルト・金属 (ピン)
- サイズ / 約 5cm
- ※製品によって異なります。

織布を使用した、小さくてかわいいブローチ。形や色合いがすべて異なる一点ものの製品です。



おしゃれにゃんバッジ

¥946 (税込) 本体 ¥860

- 素材 / 綿・ボタン・フェルト・金属 (ピン)
- サイズ / 約縦 7cm × 横 8cm

おしゃれなこのピンバッジ。すべて違った表情をしています。カバンや洋服のワンポイントにおすすめです。

ACCESSORIES

ておりぴん

¥770 (税込) 本体 ¥700

- 素材 / 綿・化学繊維・金属 (ピン)
- サイズ / 横 7.5cm × 縦 3.4cm
- ※ 製品によって多少異なります。

織布を使用した、ぱっちゃん髪留め。糸や、色合いがどれも違う一点もの製品です。



裏面

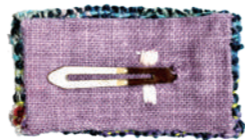

織りのバレッタ

(小) ¥1,320 (税込) 本体 ¥1,200

(大) ¥3,300 (税込) 本体 ¥3,000

- 素材 / 綿・化学繊維・金属 (ピン)
- サイズ / (小) 約縦 1.5cm × 横 6.5cm
- (大) 約縦 3cm × 横 11cm ~ 12cm

裏面

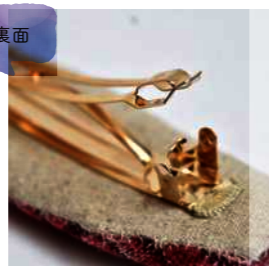

石原亜タ子の織布を使ったバレッタ。想いのつまったきめ細やかな織りを使用しています。楕円型と長方形の2種類。



Bon Bon

¥1,320 (税込) 本体 ¥1,200

- 素材 / 綿・発砲スチロール・ゴム・金属 (接続部分)
- サイズ / 直径 3cm

刺繍糸をらせん状にくぐらせた、球体のかわいいボンボンヘアゴム。四季、お菓子、キャラクターなど、制作者によってテーマや色合いもさまざま。一点もの製品です。



フェルト



フェルトプログラムでは羊毛フェルトを使って、メンバーが自由楽しく制作をしています。変幻自在なフェルトで生まれる製品は、小さなキーホルダーやブローチから大きなクッション、さらにはショールや洋服まで。たくさんのユニークな製品が生まれています。



オーナメントの飾りは冬にぴったり



フェルトボールを使ったアクセサリ



あなたなら何に使う？フェルト素材



フェルトのショール



清水さんの石ころ

¥880 (税込) 本体 ¥800

YOUICHI SHIMIZU

清水要一

メンバーの清水が作り出すカラフルなフェルトのブローチです。石ころのような形や面白い形まで色々。

フェルトに刺繍や樹脂を施したブローチも



ブローチ、アクセサリ、カバン、帽子、オーナメント、キーホルダー、コースター、ショールなど・・・掲載している以外にもたくさんの製品がございますので、お気軽にお問い合わせください。



創作プログラムでは、メンバーが思うまま感じるままに、自由な素材と方法で表現をしています。ときには端材や不用品を使用して新たなグッズが生まれることも。Tシャツ、バッグ、マスコット、アクセサリ、ブローチ、その他、かたちにとらわれずに生みだされたもの。バラエティー豊かな世界にひとつだけのグッズが盛りだくさんです。



創作雑貨

代表的なアーティストを紹介します！



Tomimaru Fuka

富丸 風香

好奇心旺盛な富丸は、いつも周りの人や生き物の動きを観察しています。すきなものは、珍しい生命体や難しい漢字、そして、少しダークな言葉や事柄。気になるものを辞典や辞書で調べて、独自の世界観と色合いの作品を生みだします。世界をすこし皮肉な視点で、離れた場所からみる富丸ワールドに、みんながいつのまにか誘われています。



Gadori Maki

宿利 真希

こどばや効果音を口ずさんだり、だれかと交わし合うことが大好き。文字、歌、CM、キャラクター、日用品…。宿利の創作は、いつも大好きなものたちに囲まれてできています。

マスコット クッション

表情豊かなマスコットやクッション。メルヘンでかわいいものから、奇妙でヘンテコな生き物まで。

HANA には個性的な創作アーティストがたくさんいます。ここではそんな彼らが作った創作雑貨の一部を紹介합니다。「こういったものはある？」などお気軽にお問い合わせください。

缶バッチ



布ペンを描かれた一点物の缶バッチ。仕上げに、ボランティアの方が大切に刺繍を施しています。

バッグ ポーチ

形も素材もさまざまなバッグやポーチ。どこへ行くか、なにを入れようか、ワクワクしながらご使用ください。

刺繍雑貨

メンバーが思うままに刺繍した布を、ブローチやアクセサリなどさまざまなグッズに仕上げています。

HANA'S T-SHIRTS COLLECTION

アートセンター HANA では、毎年新作のオリジナル T シャツを制作しています。シルクスクリーンやパッチワーク、絵の具にクレヨン、刺繍など。作家によって、たくさんの表現が生まれます。



創作 T シャツ

創作プログラムで生まれる、自由な一点物 T シャツ。身近にあるいろいろな材料と道具を使いながら、制作しています。絵の具やクレヨンを使ってメンバーが T シャツに直に柄を描いたり、刺繍やパッチワークをしたり。メンバーはもちろん、仕上げを行うスタッフものびのびと自由に制作しています。思うまま、感じるままに表現して生まれる T シャツは、どれもとても魅力的です。



シルクスクリーン T シャツ

シルクスクリーン T シャツは、その年の担当スタッフが使用する原画やモチーフを自由に決めてデザインし、版を作成するところから始まります。何色のボディに何色で刷ったら、より作品が生きる表現になるか。どの T シャツも、それぞれの想いやこだわりが詰まったデザインになっています。原画作品や作家を想像しながら、お楽しみください。



毎夏恒例！ T シャツコレクション

アートセンター HANA 1F のギャラリーでは、毎年夏に新作 T シャツのお披露目も兼ねて、「T シャツコレクション」と題した、T シャツの企画展示・販売を行っています。メンバーもスタッフも、この時期に合わせてドキドキワクワクしながら、制作と準備を行っています。この展覧会では HANA で生まれた T シャツに加えて、全国各地の福祉施設から仕入れた T シャツや雑貨も販売し、たくさんの製品で夏を楽しく盛り上げます。



陶芸

陶芸プログラムでは、厄除けのお守りとして年間約2000個を目標に土鈴を手作りしています。また、中村真由美が描いたイラストの転写シールを用いた食器も製造しています。どれもメンバーがスタッフとともに責任を持って制作をしています。



転写シール食器

所属アーティストの中村真由美が描くイラストの、動物を使ったシリーズを陶磁器に施したのが Chikurumakuru シリーズです。hanamaru シリーズでは、丸を切るのが大好きな所属アーティスト・舟木花が切った転写シールを食器にしています。茶碗やマグカップなどの食器に転写シールを貼り付けるのはメンバーの仕事。シールはとても繊細なので、破れないように丁寧に作業をしていきます。スタッフが最終的に確認した後、釜で焼き上げます。

厄除鬼 土鈴

厄除鬼が誕生したのは1987年のこと。新たな施設をつくる資金集めのために「元興寺」に伝わる鬼「元興神（がごぜ）」に着想を得て制作されたのが、厄除鬼です。現在は年間約2000個を目標に製造し、県内の寺院の節分会に出向き販売も行なっています。当初は家族やボランティアが中心となって制作していましたが、2000年頃から多くの工程を障害のあるメンバーにバトンタッチ。石膏型への流し込み、着色、土鈴の中の玉づくり、木札や紐を通す作業など、ほとんどの工程をメンバーが行なっています。



チクルマクル chikurumakuru 食器

アートセンター HANA では、メンバーと一緒に食器を制作しています。Chikurumakuru シリーズは中村真由美のかわいいイラストを用いた商品です。ここでは転写シールを使って作った陶磁器を紹介します。3種類のコップに大きめのボウル食器、ちょっとした食材をいれるのにぴったりの小皿や茶碗があります。

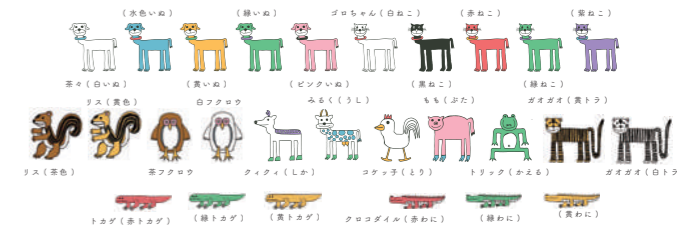

ボウル

¥1,650 (税込) 本体 ¥1,500

- 素材 / 磁器食器
- サイズ / 口径 15.5 × 底径 9.4 × 高さ 6.5 cm

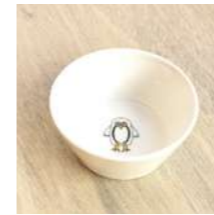

ミニボウル

¥770 (税込) 本体 ¥700

- 素材 / 磁器食器
- サイズ / 口径 8.6 × 高さ 4 cm



キッズ茶碗

¥880 (税込) 本体 ¥800

- 素材 / 磁器食器
- サイズ / 口径 10.3 × 高さ 5.5 cm



スープカップ

¥1,265 (税込) 本体 ¥1,150

- 素材 / 磁器食器
- サイズ / 口径 10.2 × 高さ 8.1 cm



フィオーレカップ

¥1,100 (税込) 本体 ¥1,000

- 素材 / 磁器食器
- サイズ / 口径 8 × 高さ 8.4 cm



キッズマグカップ

¥990 (税込) 本体 ¥900

- 素材 / 磁器食器
- サイズ / 口径 7.1 × 高さ 7.1 cm

ハナマル hanamaru 食器

丸を切ることが得意な舟木花の陶器が登場!! 折り紙や布をまる〜切り切り、紙や壁にペタペタ。「これはなに?」と聞くと「まる〜」と教えてくれます。本人がまる〜切った転写用紙を、陶芸プログラムで活動しているメンバーが磁器食器に貼って製造しています。1枚1枚少しずつ違う食器たち。ぜひお気に入りを見つけてください。



フィオーレカップ

¥1,100 (税込) 本体 ¥1,000

- 素材 / 磁器食器
- サイズ / 口径 8 × 高さ 8.4 cm
- 色 / ゴールド・シルバー・カラフル

プレート

¥1,100 (税込) 本体 ¥1,000

- 素材 / 磁器食器
- サイズ / 口径 15.5 × 高さ 2.2 cm
- 色 / ゴールド・シルバー・カラフル



ヤマボウル

¥1,100 (税込) 本体 ¥1,000

- 素材 / 磁器食器
- サイズ / 口径 13.5 × 高さ 5.2 cm
- 色 / ゴールド・シルバー・カラフル

Yakuyokoni Dorci
厄除鬼 土鈴

奈良にはその昔、鬼が悪者を退治したという厄除の伝説があり、節分には「鬼は内。福は内。」と、あえて鬼を招き入れて、厄払いをする習慣が一部の地域にあります。悪者を退治してくれるから、あえて迎え入れるなんて…面白い風習ですね。赤、青、黄、黒、緑にはそれぞれ意味があり、人間の煩惱(厄)を払うお守りとして多くの人の手に届いています。

- 赤 / 貪欲
- 青 / 怒り
- 黄 / 我を通す
- 黒 / 愚痴
- 緑 / 不摂生

66 奈良の鬼伝説をモチーフにした、愛らしい厄除けお守り

厄除鬼 (大)

■ 素材 / 半磁器、レーヨン、アクリル、ツゲ材
■ サイズ / 幅 9.3× 奥行 7× 高さ 9.3cm

金・銀・白

¥1,980 (税込) 本体 ¥1,800 (台座付き)



赤・青・黄・黒・緑

¥1,320 (税込) 本体 ¥1,200



厄除鬼 (小)

■ 素材 / 半磁器、レーヨン、アクリル、ツゲ材
■ サイズ / 幅 6.4× 奥行 5.5× 高さ 7.2cm

金・銀・白

¥1,650 (税込) 本体 ¥1,500 (台座付き)

赤・青・黄・黒・緑

¥1,100 (税込) 本体 ¥1,000

関連商品

木の根付け守り

¥660 (税込) 本体 ¥600

木でできたかわいい厄除鬼の根付け守りです。紐は赤と青の2色あります。

- 素材 / 木
- サイズ / 縦 2.5× 横 2.4× 厚み 0.3cm
- ストラップ / 長さ約 6.5cm
- 色 / 赤・青・黄・黒・緑 紐 / 赤・青



厄除鬼豆鈴

厄除鬼のかわいい豆鈴ストラップです。
¥990 (税込) 本体 ¥900



- 素材 / 真鍮
- サイズ / 幅 3× 奥行 2.5× 高さ 3cm
- ストラップ / 長さ 8.5cm
- 色 / 赤

厄除鬼リフレクター

厄除鬼の反射板ストラップです。夜道の安全を守ります。
¥880 (税込) 本体 ¥800

- 素材 / 塩化ビニル
- サイズ / 縦 5× 横 4.8× 厚み 0.2cm
- ストラップ / 長さ 4.2cm
- 色 / 赤・青・黄・黒・緑



How to



厄除鬼の鑄込み製法

アートセンター HANA にある陶芸室にて作られている厄除鬼。その製造過程を紹介します。



1 鬼の形の石膏型に、とろけた粘土を流し込む作業です。石膏型の準備から片付けまで、陶芸メンバーが責任を持って行なっています。



2 石膏に入れて固めた後、型から取り出します。まだ粘土は柔らかいので潰さないよう注意しながら作業していきます。

取り出した後の石膏も一つ一つ丁寧に拭き、付いている粘土をとっていきます。



4 鬼の下半分に横一文字の切れ目を入れその両端と紐を通す部分に穴を開けていきます。



3 型から取り出した鬼の不要な部分を切り落とし、鈴を入れていきます。



5 指でなぞり、バリ取りをしていきます。完全にバリが取れたら表面をきれいにし、乾かしていきます。

6 釜に入れて焼き上げていきます。13時間かけて最高 1100 度まで釜の温度を上げながら焼き上げます。

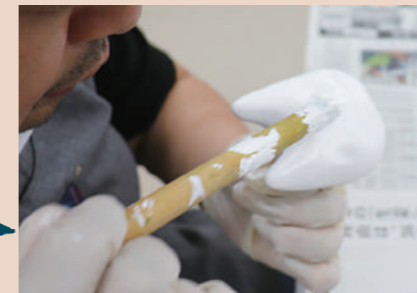

7 色を塗っていきます。色むらが消えるまで、乾かしては塗る作業を何度も繰り返します。



8 スタッフやボランティアを中心に顔に絵付けを行います。描き手によって微妙に変化する鬼の表情も厄除鬼の魅力の一つです。

紐と木札をつけたら完成!



出張販売

全国で行われているマルシェや様々なイベント、企業や寺社仏閣にて、出張販売を行っています。



奈良県内での販売

- ・セキスイハイム工業株式会社・社員食堂にて月に一度の食品販売（大和郡山市）
- ・「ちんゆいそだてぐさ」奈良大和郡山 現代工芸フェア（大和郡山城内）
- ・奈良・町家の芸術祭「はならあと」（橿原市今井町）
- ・～支え合いの地域づくり～「奈良介護の日」セミナー（奈良市・なら 100 年会館）
- ・国際ソロプチミスト奈良・チャリティーバザー（奈良ホテル） ほか

県外での出張販売

・「遠州横須賀街道ちっちゃな文化展」（静岡県・遠州横須賀街道）
全国の作家が作った芸術作品が、横須賀地区の町並のいたるところに飾られるイベント。たんぼぼの家は陶器を中心に販売。過去にはカフェ出店やワークショップの開催も行いました。

・大阪ガス「御堂筋ふれあいバザール」（大阪府・大阪ガス本社前）
大阪府御堂筋にある、大阪ガス本社前でのグッズ販売。ふれあいバザールの他、「チャリティーカレンダー募金 in ガステんバザー」など他の大阪ガス主催のイベントにも出店しています。

お寺での販売

たんぼぼの家では毎年節分の時期に、奈良県内の寺社仏閣境内で厄除鬼と関連グッズの販売を行っています。

- ・節分祭（元興寺・東大寺）
- ・だだおし（長谷寺）
- ・鬼追式（薬師寺）

ノベルティー・発送作業

ノベルティーや返礼品などの製造、印刷物の折り込みや発送作業をお受けしています。

- ・株式会社ソフィア Life Support Concierge ノベルティー製造
- ・セキスイハイム工業株式会社 社内配布用ギフトセットの製造
- ・奈良市福祉障がい福祉課 市民アンケートの封入作業 ほか（敬称略）

お買い物をしたい方へ

1 HANA ショップ

アートセンター HANA 1F のショップスペースでご購入いただけます。

2 オンラインストア

アートセンター HANA のグッズはオンラインストア「GOOD JOB STORE」にてご購入いただけます。



製品のお取り扱いをご検討くださる方へ

製品お取引条件

手数料について

委託販売：売上の上代の 30%
買取販売：商品の上代の 40%

売上報告について

月毎にメール、もしくは FAX で送信をお願いいたします。

送料について

委託取引の場合：納品時は当方で負担、返品時は貴社負担
買取取引の場合：仕入れ価格（税抜き）が 3 万円以上の場合は当方負担
仕入れ価格（税抜き）が 3 万円未満の場合は貴社負担

※その他、ご相談や詳細については担当者までお問合せください。

お問い合わせ先

社会福祉法人わたぼうしの会

たんぼぼの家 アートセンター HANA

商品担当：坂本（s_sakamoto@popo.or.jp）、東（c_azuma@popo.or.jp）

〒630-8044 奈良県奈良市六条西 3-25-4

tel：0742-43-7055 / fax：0742-49-5501

HP：https://tanpoponoye.org

展覧会／プロジェクト

年間 30 展以上の展覧会やアートプロジェクトに出展。国内外に障害のあるアーティストや団体のネットワークもあり、たんぼぼの家以外の作品を扱った企画展なども手掛けています。



「WSMA ワズマ - 木造校舎現代美術館 - "GINGA"」
(旧西小学校/奈良)



「山野将志個展 "森羅万象"」(くらよしアートミュージアム
無心ほか県内3会場の巡回個展/鳥取)



「花は咲きたい - 小松和子・武田佳子 二人展 -」
(高島屋大阪店ギャラリー NEXT / 大阪)



愛知・鳥取・京都・奈良の作家を取り扱った展覧会
「PATH OF ART」展



京都市立芸術大学との共同制作プロジェクト
「OPEN KIT-CHEN」

作品販売

ご自宅で楽しむ小作品から、企業や学校で飾れる大作まで、様々な作品を販売しています。また、ご依頼内容に合わせて作品を描く「描き下ろし」も行なっています。



「Inspiration シリーズ Paint.7」山村晃弘 (アクリル、ペン、キャンパス)
「ハリボテ シリーズ」中村真由美 (アクリル、ペン、紙)
「竹」伊藤游兔 (墨、和紙)

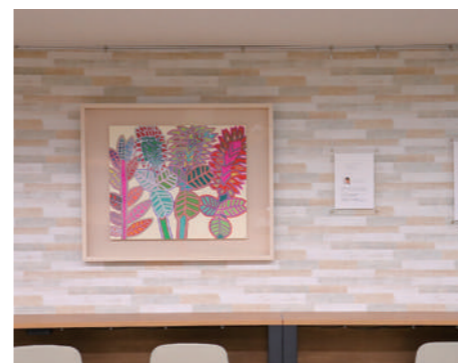

オフィスでのアートレンタル

アートレンタル

作品をレンタルして、会社のオフィスや飲食店などで一定期間お楽しみいただけます。ご要望に合わせた作品の提案から展示作業まで、一括して行っています。

デザイン使用

たんぼぼの家で生まれた作品を様々なかたちで、使用いただけます。また、商品の企画やデザインのご依頼も受け付けています。



冊子へのデザイン使用 (著: 梶昇/産学者)

ワークショップ

大人から子どもまで遊べるアートワークショップや、障害のある人と身体をつかったコミュニケーションを楽しむダンスなど、様々なワークショップを行っています。また、作家によるライブペインティングも行なっています。



百貨店でのアート WS